

PlanB list

Schülerlistenverfahren

PlanB list macht Gutscheilverfahren überflüssig und erleichtert die Abwicklung des Schülerverkehrs u.a. durch flexible, monatsbezogene Nutzungsregelungen.

PlanB list ist optimal auf die Bedürfnisse von Schülerverkehren abgestimmt und hilft so auch eine große Anzahl an Schülern und Schulen zu bedienen.

Derzeit werden mit PlanB list über 26.000 Schüler in 4 Verkehrsverbänden verwaltet.

PlanB list ist aus dem Bedürfnis entstanden, Ersatz für das aufwendige Gutscheilverfahren im Schülertransport durch ein vereinfachtes Verfahren zu schaffen. Es bietet allen Beteiligten Vorteile:

- ▷ Reduzierte Wartezeiten im Bus
- ▷ Busse bleiben pünktlich im Fahrplan
- ▷ Wegfall des Verwaltungsaufwands für die Fahrer (Transfer und Abrechnung der eingenommenen Gutscheine)
- ▷ Deutlich verringerter Abrechnungsaufwand bei Unternehmen und Schulträgern
- ▷ Entlastung der Schulsekretariate

Das System besteht im Wesentlichen aus den Komponenten: Stammdatenverwaltung und Kundendatenerfassung, Druckmodul für Magnetkarten, Abrechnungsmo-
dularbeit mit elektronischem Bankeinzug und Statistiken, Administrative Funktionen zum Schuljahreswechsel wie Klassenhochstufung und Sammelkartendruck.

Wie alle Lösungen der PlanB-Familie ist PlanB list ein im praktischen Einsatz gewachsenes Programm, welches die Bedürfnisse der Kundencenter, der Abrechnungsstellen und nicht zuletzt der Schüler als Kunden erfüllt.

Leistungen im Detail:

- Assistentengestützte Datenpflege
- Kartenpersonalisierung z.B. über ELTRON-Kartendrucker
- Flexibel erweiterbares Berichtswesen
- Offene Datenstruktur per ODBC nutzbar
- DTA-Schnittstelle für Lastschriftinzug
- Optionaler Sammel-Bankeinzug
- Buchung von Bareinnahmen und Gebühren
- Flexibles Eigenanteils-Berechnungsmodul
- Komfortable Suche und Navigation einschließlich Bookmark-Leiste
- Protokollierung aller relevanten Transaktionen



Sowohl Pausenzeiten, z.B. während der Schulferien, als auch die Anforderungen an den Schuljahreswechsel kann PlanB list einfach abbilden und unterstützen.

So können beispielsweise beim Schuljahreswechsel ganze Klassen automatisch umgesetzt und per Sammelstellung neue Karten zugeordnet werden.

Diverse Listen und Auswertungen helfen bei der Kontrolle und Ausgabe der Karten an die Schulen.

Ein äußerst flexibles Eigenanteils-Berechnungsmodul ist in der Lage, selbst komplizierte Abhängigkeiten darzustellen. Die Möglichkeit unterschiedliche Eigenanteils-Algorithmen zu hinterlegen, lässt auch Verbundübergreifende Tarife zu. So können beispielsweise Eigenanteile in Abhängigkeit von Schultyp, Klasse, Verbund, Preisstufe und Mehrkostenanteilen für entfernte Schulen berechnet werden.

Die Abrechnung berücksichtigt die unterschiedlichen Anforderungen von bezuschussenden Stellen und Verbundaufteilungen mit vielfältigen Berichten und Auswertungen.

PlanB list ist komfortabel zu bedienen und unterstützt den Anwender mit Assistenten, die komplexe Pflegeaufgaben in übersichtliche Schritte unterteilen.

Die effiziente Abwicklung von Schülerverkehren wird durch PlanB list leicht gemacht.

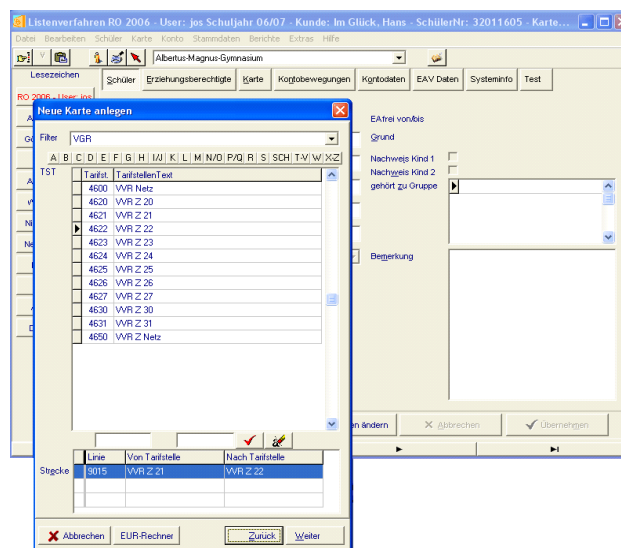

Abb.: PlanB list - Dialog "Neue Karte anlegen"